

Nuovo INFO POINT

Da agosto 2016 nuova gestione unitaria degli Info Point (Tavarnelle, Barberino, San Casciano e Castellina)

75.000
n° passaggi in ufficio

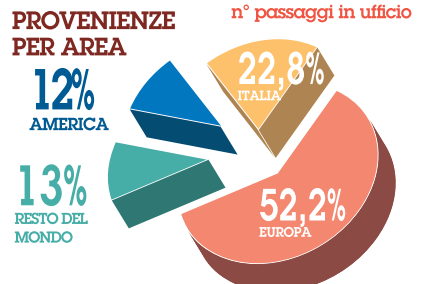

159.000 N. TURISTI ANNO 2015
172.000 N. TURISTI ANNO 2016
+8%



AZIONI E STRATEGIE DI INCOMING

Un nuovo piano di sostegno dell'offerta turistica e della valorizzazione delle risorse del territorio. Promozione di nuove azioni di incoming

Maggiore visibilità alle risorse storiche e culturali del territorio con una nuova segnaletica

Investimento di
€ 6.100

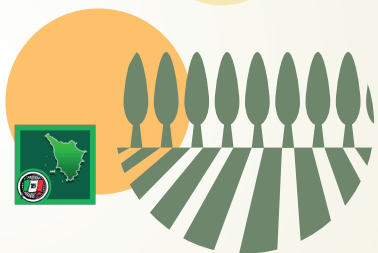

GUIDA VERDE Toscana

Il Comune di Tavarnelle entra nella più importante e diffusa Guida del Touring Club

Badia a Passignano
restyling della Strada per valorizzare le potenzialità turistiche e culturale di Badia.

Investimento di
€ 250.000

Portale **Eventi Chianti**
WWW.EVENTICHIANTI.IT

Tutti gli eventi sul territorio disponibile in un unico portale



PREMIATO A SMAU 2017
COME SOFTWARE INNOVATIVO

TOSCANA OVUNQUE BELLA

Adesione al progetto di storytelling del territorio di Regione Toscana

TURISMO

GUARDIA MEDICA TURISTICA

una rete di assistenza sanitaria che si aggiunge al 118 nel periodo estivo



SOSTEGNO ALL'AGRICOLTURA ATTRAVERSO IL DISTRETTO RURALE DEL CHIANTI

- nuove opportunità per le aziende agricole
- promozione unitaria di tutto il territorio del Chianti

AGRICOLTURA

TAVARNELLE DIVENTA Città dell'OLIO

Promozione dell'Olio extravergine di oliva a livello nazionale e internazionale

Mercato a km 0 in Piazza Cresti

un nuovo modo sostenibile e responsabile di fare la spesa

13 APPUNTAMENTI

La **VITE** è meravigliosa
Un nuovo percorso per costruire insieme il futuro del Chianti

Potenziare **LAVORO, PAESAGGIO e TURISMO**

Parcheggio interrato in Piazza Matteotti

45 POSTI AUTO
a disposizione di cittadini e turisti

SOSTEGNO ALLE ATTIVITÀ DELLE PRO LOCO

€ 7.200

D'Estate a Tavarnelle

sostegno alle iniziative del Centro Commerciale Naturale

15 appuntamenti con mercatini e spettacoli, da giugno a settembre Oltre 1500 visitatori a martedì

NATALE SUL GHIACCIO A TAVARNELLE ED EVENTI INVERNALI



Formula Chianti e Rally Day della Fettunta:

connubio vincente tra la cultura dell'olio e la passione per lo sport

INVEST IN TUSCANY

adesione al progetto promosso dalla Regione Toscana per l'attrazione di investimenti internazionali sul territorio

AREA INDUSTRIALE DELLA SAMBUCA

sostegno per il riutilizzo e la promozione sul mercato immobiliare degli edifici industriali inutilizzati

INDUSTRIA & SVILUPPO